

PLANTA LOCALIZAÇÃO
ESCALA: 1/200



PLANTA LOCALIZAÇÃO
ESCALA: 1/200



PLANTA LOCALIZAÇÃO
ESCALA: 1/200



PLANTA LOCALIZAÇÃO
ESCALA: 1/200

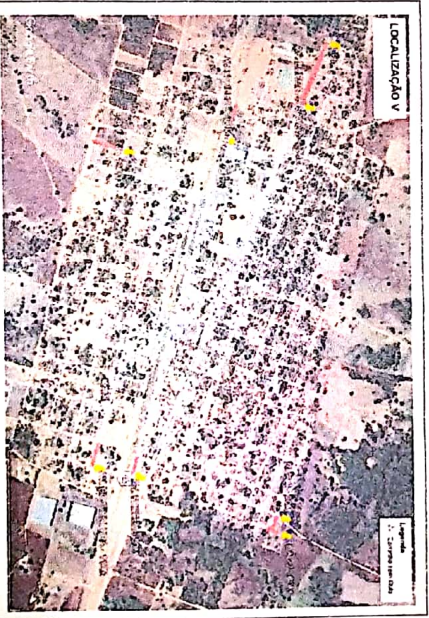

PLANTA LOCALIZAÇÃO
ESCALA: 1/200

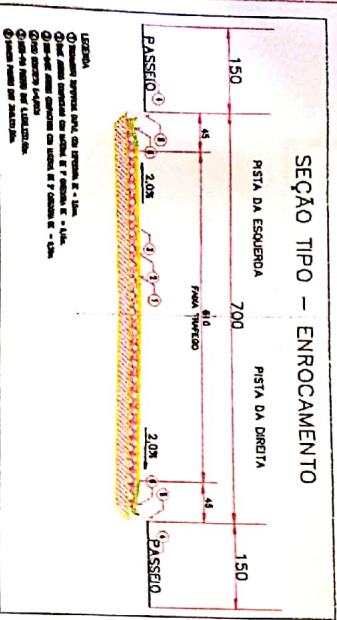

SEÇÃO TIPO - ENROCAMENTO

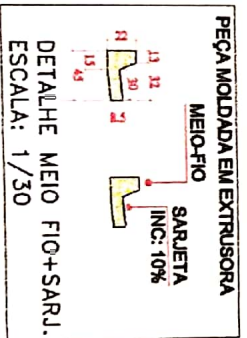

| ITEM | DESCRIÇÃO | UNID. | QUANT. | VALOR UNIT. | VALOR TOTAL |
|------|-----------|-------|--------|-------------|-------------|
| 1 | ... | ... | ... | ... | ... |
| 2 | ... | ... | ... | ... | ... |
| 3 | ... | ... | ... | ... | ... |
| 4 | ... | ... | ... | ... | ... |
| 5 | ... | ... | ... | ... | ... |
| 6 | ... | ... | ... | ... | ... |
| 7 | ... | ... | ... | ... | ... |
| 8 | ... | ... | ... | ... | ... |
| 9 | ... | ... | ... | ... | ... |
| 10 | ... | ... | ... | ... | ... |
| 11 | ... | ... | ... | ... | ... |
| 12 | ... | ... | ... | ... | ... |
| 13 | ... | ... | ... | ... | ... |
| 14 | ... | ... | ... | ... | ... |
| 15 | ... | ... | ... | ... | ... |
| 16 | ... | ... | ... | ... | ... |
| 17 | ... | ... | ... | ... | ... |
| 18 | ... | ... | ... | ... | ... |
| 19 | ... | ... | ... | ... | ... |
| 20 | ... | ... | ... | ... | ... |
| 21 | ... | ... | ... | ... | ... |
| 22 | ... | ... | ... | ... | ... |
| 23 | ... | ... | ... | ... | ... |
| 24 | ... | ... | ... | ... | ... |
| 25 | ... | ... | ... | ... | ... |
| 26 | ... | ... | ... | ... | ... |
| 27 | ... | ... | ... | ... | ... |
| 28 | ... | ... | ... | ... | ... |
| 29 | ... | ... | ... | ... | ... |
| 30 | ... | ... | ... | ... | ... |
| 31 | ... | ... | ... | ... | ... |
| 32 | ... | ... | ... | ... | ... |
| 33 | ... | ... | ... | ... | ... |
| 34 | ... | ... | ... | ... | ... |
| 35 | ... | ... | ... | ... | ... |
| 36 | ... | ... | ... | ... | ... |
| 37 | ... | ... | ... | ... | ... |
| 38 | ... | ... | ... | ... | ... |
| 39 | ... | ... | ... | ... | ... |
| 40 | ... | ... | ... | ... | ... |
| 41 | ... | ... | ... | ... | ... |
| 42 | ... | ... | ... | ... | ... |
| 43 | ... | ... | ... | ... | ... |
| 44 | ... | ... | ... | ... | ... |
| 45 | ... | ... | ... | ... | ... |
| 46 | ... | ... | ... | ... | ... |
| 47 | ... | ... | ... | ... | ... |
| 48 | ... | ... | ... | ... | ... |
| 49 | ... | ... | ... | ... | ... |
| 50 | ... | ... | ... | ... | ... |

PROJETO PAVIMENTAÇÃO

PAVIMENTAÇÃO ASFALTICA TIPO TR0

ANBADA FEDERAL E OUTRAS

COORD. GEOMÉTRICAS: LOCAL DE PROJETO

FIGEIROPOLA - TO

AVANÇ: ...

DATA DE ENTREGA: ...

DATA DE INÍCIO: ...

DATA DE FIM: ...

DATA DE ENTREGA: ...

DATA DE INÍCIO: ...

DATA DE FIM: ...

DATA DE ENTREGA: ...

DATA DE INÍCIO: ...

DATA DE FIM: ...

RELATÓRIO FOTOGRÁFICO

OBRA : Implantação de pavimento em vias públicas urbanas

EMPRESA: FARIA E SOUZA LTDA

Período: NOVEMBRO/DEZEMBRO DE 2020

Este relatório tem o objetivo de mostra as realizações das melhorias prevista na Tomada de Preço 041/2020, que são as melhorias de pavimentação em vias publicas urbanas, compreendendo na quantia área construída 8.249,00 m² na Avenida Federal da rua 13 ate a Parque de exposição agropecuária. Na Avenida Bernardo Sayão da rua 02 em frende a Casego e ate a rua 01, na Avenida Bernardo Sayão em frente a estádio de Futebol ate a Casego, na Rua 22 no final sessenta metros, na Avenida Boa Ventura José Marinho entre rua 01 e rua 02, na rua 14 entre as Avenidas Maranhão e Piauí, Rua 06 entre rua 21 e 22.

ANEXO I: RECONHECIMENTO DO TERRENO, PARA INCIAR O NIVELAMENTO TOPOGRAFICO.



(Avenida Bernardo Sayão em frente a estádio de Futebol ate a Casego)

FONTE: CONSTRUBASE ENGENHARIA

ANEXO 2 : INICIO DO NIVELAMENTO TOPOGRAFICO.



(Avenida Bemardo Sayão em frente a estádio de Futebol ate a Casego)
FONTE: CONSTRUBASE ENGENHARIA

ANEXO 3 : NIVELAMENTO TOPOGRAFICO.

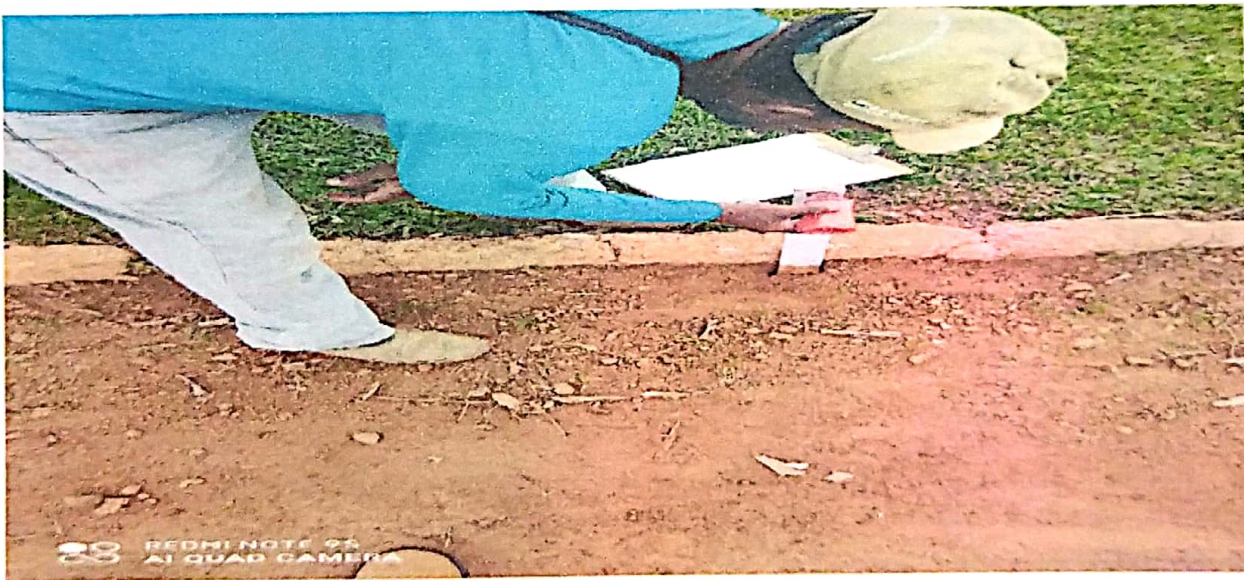

(Avenida Bemardo Sayão em frente a estádio de Futebol ate a Casego)
FONTE: CONSTRUBASE ENGENHARIA

ANEXO 4 : NIVELAMENTO TOPOGRAFICO.



(Rua 14 entre as avenidas maranhão e piauí)
FONTE: CONSTRUBASE ENGENHARIA

ANEXO 5 : NIVELAMENTO TOPOGRAFICO.



(Avenida Federal da rua 13 até a Parque de exposição agropecuária)
FONTE: CONSTRUBASE ENGENHARIA

ANEXO 6 : PREPARAÇÃO DA BASE E SUB-BASE. COMPACTÇÃO É IMPRIMAÇÃO DO SOLO INICIO DO PRIMEIRO TRAMENTO COM PRODUTO BETUMINOSO.



(Avenida Bernardo Sayão em frente a estádio de Futebol ate a Casego)
FONTE: CONSTRUBASE ENGENHARIA

ANEXO 7 : MISTURA ASFÁLTICA LANÇAMENTO SEGUNDO TRAMENTO BETUMINOSO É REPOSIÇÃO DE AGREGADO, BRITA. (TDS)

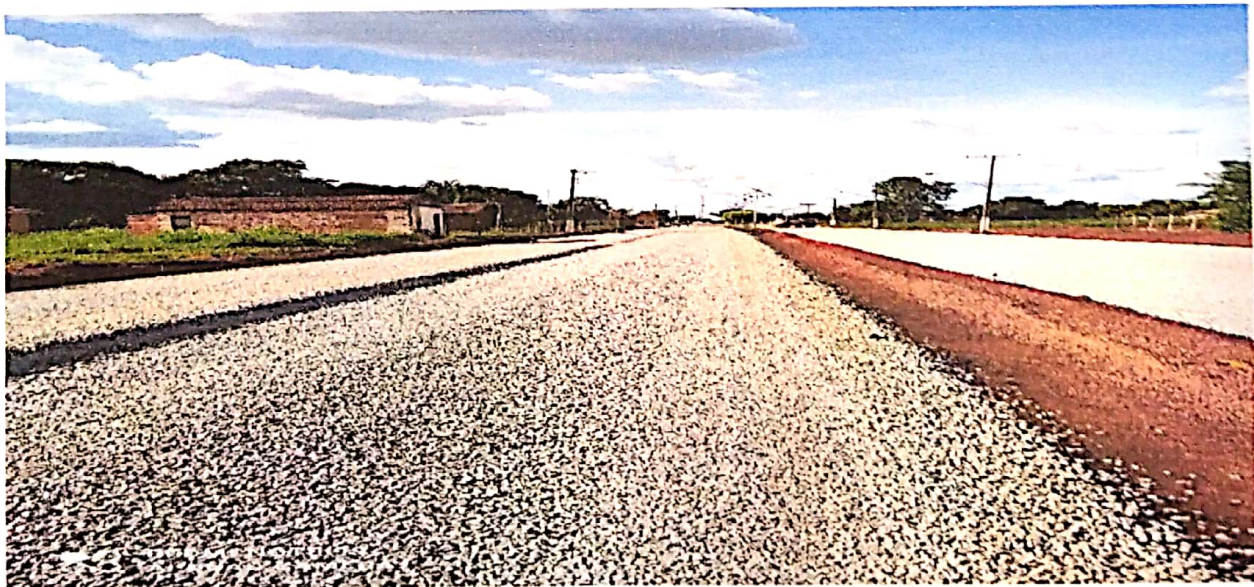

(Avenida Bernardo Sayão em frente a estádio de Futebol ate a Casego)
FONTE: CONSTRUBASE ENGENHARIA

ANEXO 8 : FINALIZAÇÃO DE TRAMENTO É REPOSIÇÃO DE AGREGADO MIUDO, PÓ DE BRITA.



(Avenida Bemardo Sayão em frente a estádio de Futebol ate a Casego)
FONTE: CONSTRUBASE ENGENHARIA

ANEXO 9 : FINALIZAÇÃO DE TRAMENTO É REPOSIÇÃO DE AGREGADO MIUDO, PÓ DE BRITA.

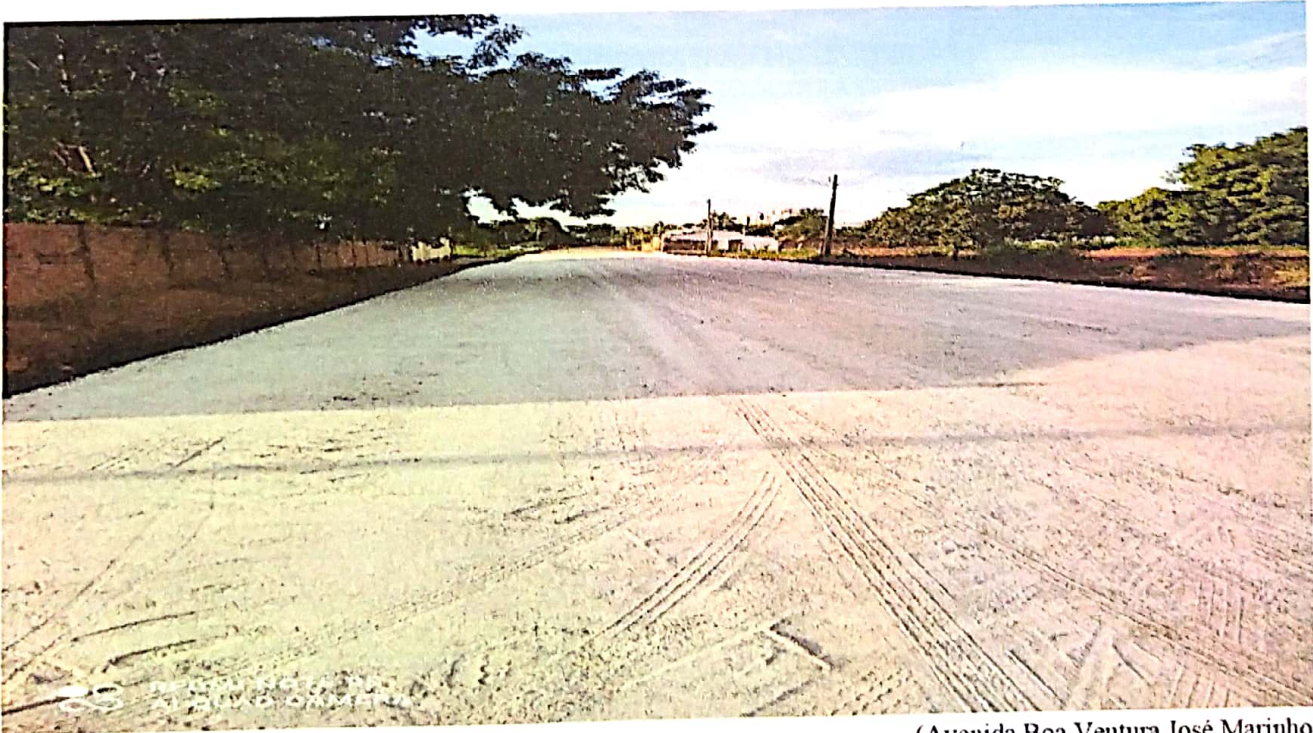

(Avenida Boa Ventura José Marinho)
FONTE: CONSTRUBASE ENGENHARIA

ANEXO 10 : FINALIZAÇÃO DO PAVIMENTO COM TRATAMENTO SUPERFICIAL DUPLO, COM EMULSÃO ASFÁLTICA RR-2C, COM BANHO DILUÍDO, É GUIA (MEIO-FIO).

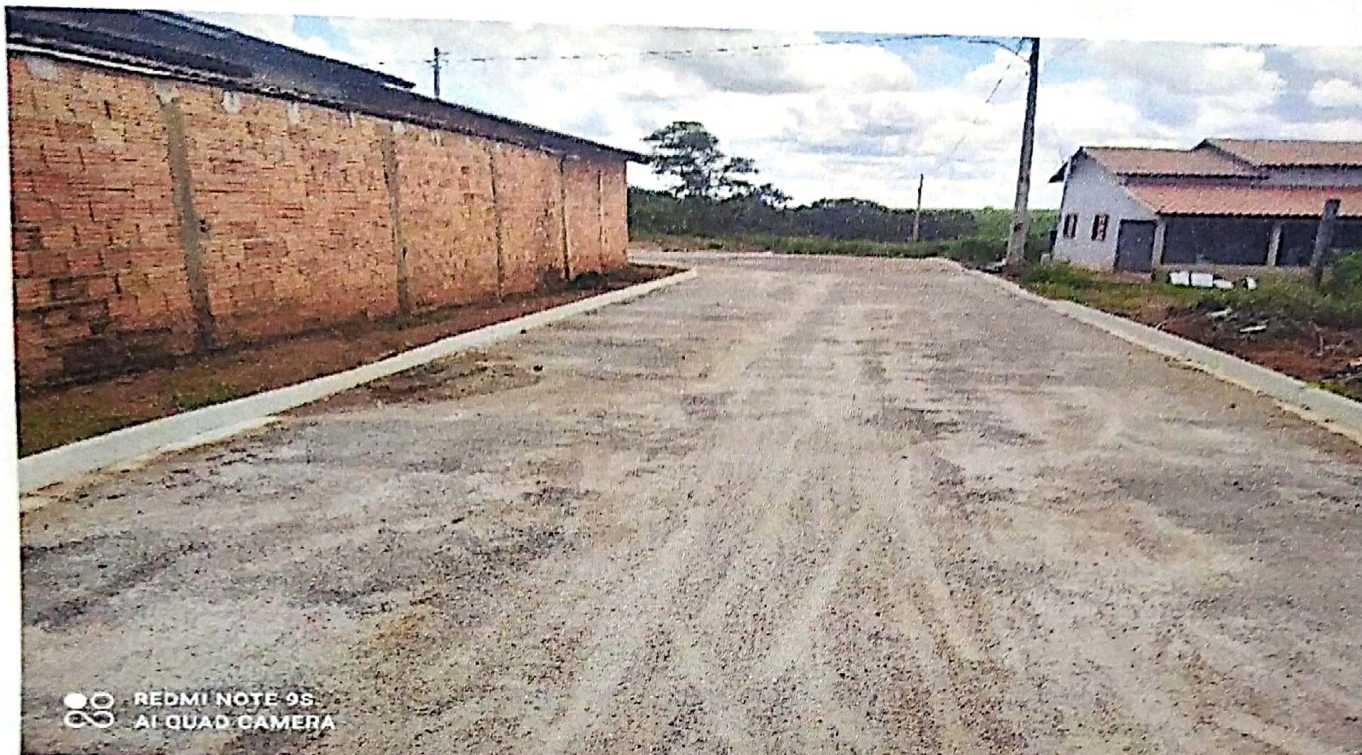

(Rua 06 entre rua 21 e 22.)

FONTE: CONSTRUBASE ENGENHARIA

ANEXO 11 : FINALIZAÇÃO DO PAVIMENTO COM TRATAMENTO SUPERFICIAL DUPLO, COM EMULSÃO ASFÁLTICA RR-2C, COM BANHO DILUÍDO, É GUIA (MEIO-FIO).

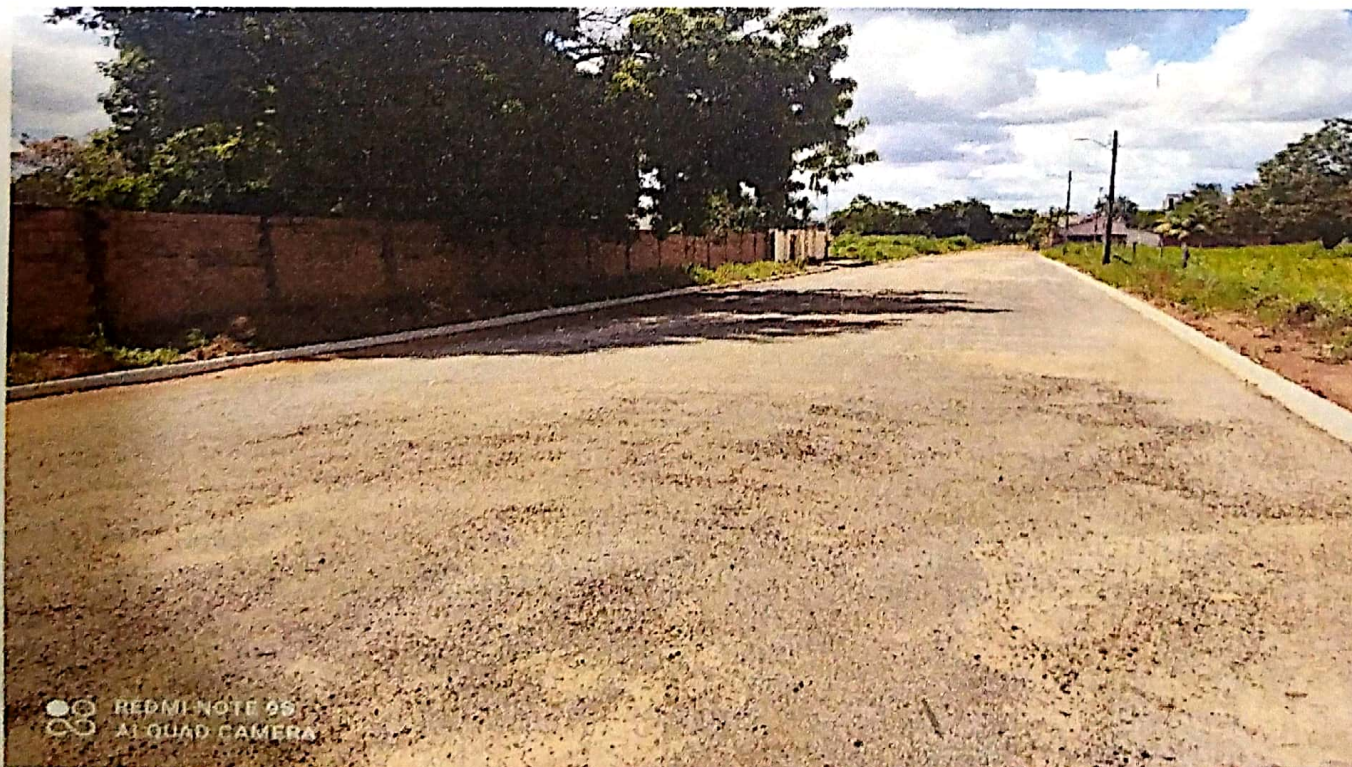

(Avenida Boa Ventura José Marinho)

FONTE: CONSTRUBASE ENGENHARIA

ANEXO 12 : FINALIZAÇÃO DO PAVIMENTO COM TRATAMENTO SUPERFICIAL DUPLO, COM EMULSÃO ASFÁLTICA RR-2C, COM BANHO DILUÍDO, É GUIA (MEIO-FIO).



(Rua 14 entre as avenidas maranhão e piaui)
FONTE: CONSTRUBASE ENGENHARIA

ANEXO 13 : FINALIZAÇÃO DO PAVIMENTO COM TRATAMENTO SUPERFICIAL DUPLO, COM EMULSÃO ASFÁLTICA RR-2C, COM BANHO DILUÍDO, É GUIA (MEIO-FIO).



(Avenida Federal da rua 13 ate a Parque de exposição agropecuária)
FONTE: CONSTRUBASE ENGENHARIA

**ANEXO 13 : FINALIZAÇÃO DO PAVIMENTO COM TRATAMENTO SUPERFICIAL DUPLO,
COM EMULSÃO ASFÁLTICA RR-2C, COM BANHO DILUÍDO, É GUIA (MEIO-FIO).**



(Avenida Bernardo Sayão em frente a estádio de Futebol ate a Casego)
FONTE: CONSTRUBASE ENGENHARIA



Conselho Regional de Engenharia e Agronomia do Tocantins

INICIAL

1. Responsável Técnico

JOÃO PEDRO PERES MARANHÃO DE SOUZA
Título profissional: ENGENHEIRO CIVIL

RNP: 2419009800
Registro: 317965/D-TO TO

Empresa contratada: FARIA E SOUZA LTDA

Registro: 1000042216-TO

2. Dados do Contrato

Contratante: Prefeitura Municipal de Figueirópolis
AVENIDA Av. Bernardo Sayão
Complemento:
Cidade: FIGUEIRÓPOLIS

Bairro: Centro
UF: TO

CPF/CNPJ: 00.003.848/0001-74
Nº: 1445
CEP: 77465000

Contrato: 261020-1
Valor: R\$ 384.062,34
Ação Institucional: Outros

Celebrado em: 26/10/2020
Tipo de contratante: Pessoa Jurídica de Direito Público

3. Dados da Obra/Serviço

AVENIDA Av. Bernardo Sayão
Complemento:
Cidade: FIGUEIRÓPOLIS
Data de Início: 02/11/2020
Finalidade:
Proprietário: Prefeitura Municipal de Figueirópolis

Bairro: Centro
UF: TO

Nº: 1445
CEP: 77465000
Coordenadas Geográficas: 0, 0
Código: 041/2020
CPF/CNPJ: 00.003.848/0001-74

4. Atividade Técnica

| | Quantidade | Unidade |
|--|------------|---------|
| 1 - DIRETA | | |
| 15 - EXECUÇÃO > OBRAS E SERVIÇOS - CONSTRUÇÃO CIVIL > INFRA-ESTRUTURA TERRITORIAL > MOVIMENTO DE TERRA > #1468 - TERRAPLANAGEM | 8.249,00 | m² |
| 15 - EXECUÇÃO > OBRAS E SERVIÇOS - CONSTRUÇÃO CIVIL > INFRA-ESTRUTURA TERRITORIAL > PAVIMENTAÇÃO > #1474 - ASFÁLTICA | 7.910,00 | m² |
| 15 - EXECUÇÃO > OBRAS E SERVIÇOS - CONSTRUÇÃO CIVIL > SANEAMENTO > #1623 - MEIO FIO | 2.260,00 | m |
| 15 - EXECUÇÃO > OBRAS E SERVIÇOS - CONSTRUÇÃO CIVIL > SANEAMENTO > #1624 - SARJETA | 2.260,00 | m |

Após a conclusão das atividades técnicas o profissional deve proceder a baixa desta ART

5. Observações

Obra de pavimentação Asfáltica e meio fio com sarjeta em diversas avenidas e ruas.

6. Declarações

- Cláusula Compromissória: Qualquer conflito ou litígio originado do presente contrato, bem como sua interpretação ou execução, será resolvido por arbitragem, de acordo com a Lei no. 9.307, de 23 de setembro de 1996, por meio do Centro de Mediação e Arbitragem - CMA vinculado ao Crea-TO, nos termos do respectivo regulamento de arbitragem que, expressamente, as partes declaram concordar.
- Declaro que as atividades registradas na ART fazem parte de minhas atribuições e que estou ciente de que o CREA-TO, ao analisar a regularidade das informações lançadas e dos requisitos necessários, poderá anulá-la em caso de constatação de hipótese de nulidade constante do art. 25, nos termos do art. 26, ambos da Resolução nº 1.025/2009.

7. Entidade de Classe

NENHUMA - NAO OPTANTE

8. Assinaturas

Declaro serem verdadeiras as informações acima

FIGUEIRO POLIS, 30 de 12 de 2020
Local data

JOÃO PEDRO PERES MARANHÃO DE SOUZA - CPF: 036.514.211-55

Prefeitura Municipal de Figueirópolis - CNPJ: 00.003.848/0001-74

9. Informações

* A ART é válida somente quando quitada, mediante apresentação do comprovante do pagamento ou conferência no site do Crea.

10. Valor

Valor da ART: R\$ 233,94 Registrada em: 29/12/2020 Valor pago: R\$ 233,94 Nosso Número: 9979753987

A autenticidade desta ART pode ser verificada em: <http://sitac.crea-to.org.br/publico/>, com a chave: YbdyA
Impresso em: 30/12/2020 às 13:53:42 por: ip: 187.9.159.38

